

NIE IESZA DOKUMENTACJA ZOSTAŁA OPRACOWANA NA PODSTAWIE  
DECLARACJI I ANKIETY INWESTORA O POSIADANI PRZEZ NIEGO  
WZGLĘDŃ PRAW ZALEŻNYCH OD PROJEKTÓW PIENIĄŻNYCH,  
UJĘTYCH ZAŁOŻENIACH NA WYKONYWANIE TYCH PRAW I DOKONYWANIA  
ZMIAN W UMOWIE PIENIĄŻNYCH, JAK RÓWNIEŻ ZWYKŁYMI  
WYM. AUTÓRÓW PROJEKTÓW PIENIĄŻNYCH O NIEWYKONYWANIU  
OSOBISTE PRAW AUTORSKICH DO NAJMNIEJ W ZAKRESIE  
OKREŚLE REALIZACJI OBIEKTU.

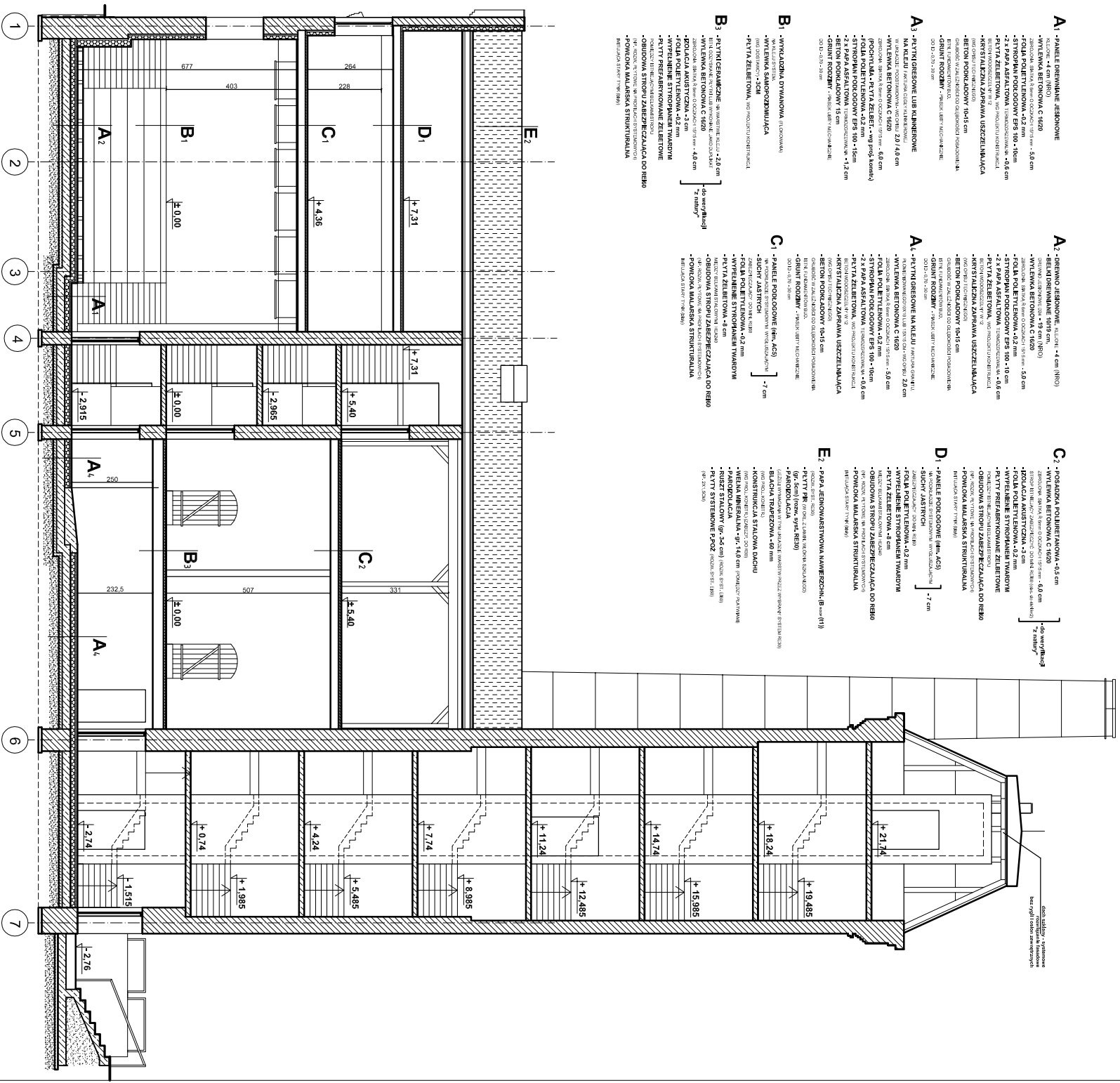

BRUS, LACHOWICZ - ARCHITEKCI  
41 - 800 ZABRZE: UL. WOLNOŚCI 345a / pokój 901 tel/fax (32) 777 13 01

**ANEKS DO DOKUMENTACJI PROJEKTOWEJ: "PROJEKT WYKONAWCZY REKONSTRUKCJI I RENOWACJI"**

**ANEXS DO DOKUMENTACJI PROJEKTOWEJ: "PROJEKT WYKONAWCZY REKONSTRUKCJI I RENOWACJI"**

**PRZEKRÓJ B1-B1**

**PALACU LUDWIKI VON BALLESTREMA - GORZ  
Kochelce, ul. Ogrodowa 5, 42-713 KOCHANOWIC  
NR. DZIĄKI 6/49, 6/55, 6/54, k.m.1 por Kochelce**

organizujemy konferencje i imprezy  
w specjalności: architektura  
nr 620952.000

**HAZETON®**  
**GINNA KOCHANOWICE**

**IMPREZY:**  
**GINIA KOCHANOWICE**  
mgr inż. arch. Marek Brus  
apartamenty budowlane dla organizacji

_____	_____
P.W./Arch.	_____
DATE: _____	_____

LIPIEC 2020

<b>Author(s)</b>	P.W./Arch.
<b>Date</b>	LPIEC 2020

<b>P.W./A/CN.</b>	<b>683/09/2020</b>
<b>DATE</b>	<b>LIPPEC 2020</b>

**1:100**